



# 審査シート

## ジェルコリフォームコンテスト2024

エントリー番号

5-6-0437-0

タイトル

古き良き日本文化に浸る癒しの空間

応募部門：下記よりひとつを選んで●を入れてください

- 戸建て全面     マンション全面     リビングダイニング  
 キッチン         サニタリー         個室  
 外まわり         玄関・ホール

### 基本情報

邸名	K寺 (H様邸)			築年数	114年	構造	木	造	2	階建		
該当部分工事費	1,815	万円	総工事費	1,815	万円	建築確認申請の有無	<input type="checkbox"/> 有	<input checked="" type="checkbox"/> 無				
増築面積	1	m <sup>2</sup>	減築面積	0	m <sup>2</sup>	居住者	15歳未満	0	人	15歳以上65歳未満	0	人
改装面積	80	m <sup>2</sup>	※増築・減築の面積を除く									
建物履歴 (自宅、中古購入、空き家活用などの情報)	<input type="checkbox"/> 施主の居宅		年居住	<input checked="" type="checkbox"/> 空き家または中古住宅の活用								

所在地	都道府県	京都府	市町村	福知山市	完成年月日	2023年7月1日
-----	------	-----	-----	------	-------	-----------

施主様ご要望：リフォームの動機(140字程度)

法事などで福知山を訪れる檀家が境内で泊まれるようにしたい。また日本の寺の様子や仏教に関心がある人に対し、宿坊として活用する事も考えている。安心して泊まれるように寝室、バス、トイレを整備したい。使える古材は再利用希望。茅葺屋根の建物に泊まれるのも魅力としたい。

プラン決定のポイントと工夫(140字程度)

設計・施工の工夫点、住宅価値を向上させた内容など大切にしたいのは「古い物を可能な限り活かす」事。快適に過ごせるようにと設備機器や窓は機能的で使い勝手の良い物を採用。元々あった天井材や障子枠はキレイに掃除し調整、再利用した。間接照明を点けると茅葺屋根の裏側を既存煤竹の隙間から垣間見えるのもご住職のこだわりポイント。

施主様ご感想：満足度など(140字程度)

茅葺の材料が数種類使われている事が分かる層になった小口がお気に入り。古い材料も出来る限り活かしたこだわった空間が出来上がった事に満足している。田舎にある何もない寺だが、だからこそ本当の日本の寺の姿を知ってもらえる機会になるはず。この建物を利用して多くを発信していきたい。

性能向上の特性 (複数選択可)

- 劣化対策     耐震性     維持管理  
 可変性         省エネ         バリアフリー

選択した性能向上の特性で特に配慮した点(50字程度)

木製だった窓をアルミ+樹脂のハイブリッド窓に取り替えた

性能向上で、準拠・参考にした数値 (性能表示の等級など)

(※わかれば改修前の性能数値と改修後の性能数値を記入)  
 サッシ：LIXIL サーモスII-H 熱還流率1.4W/(m<sup>2</sup>・K)

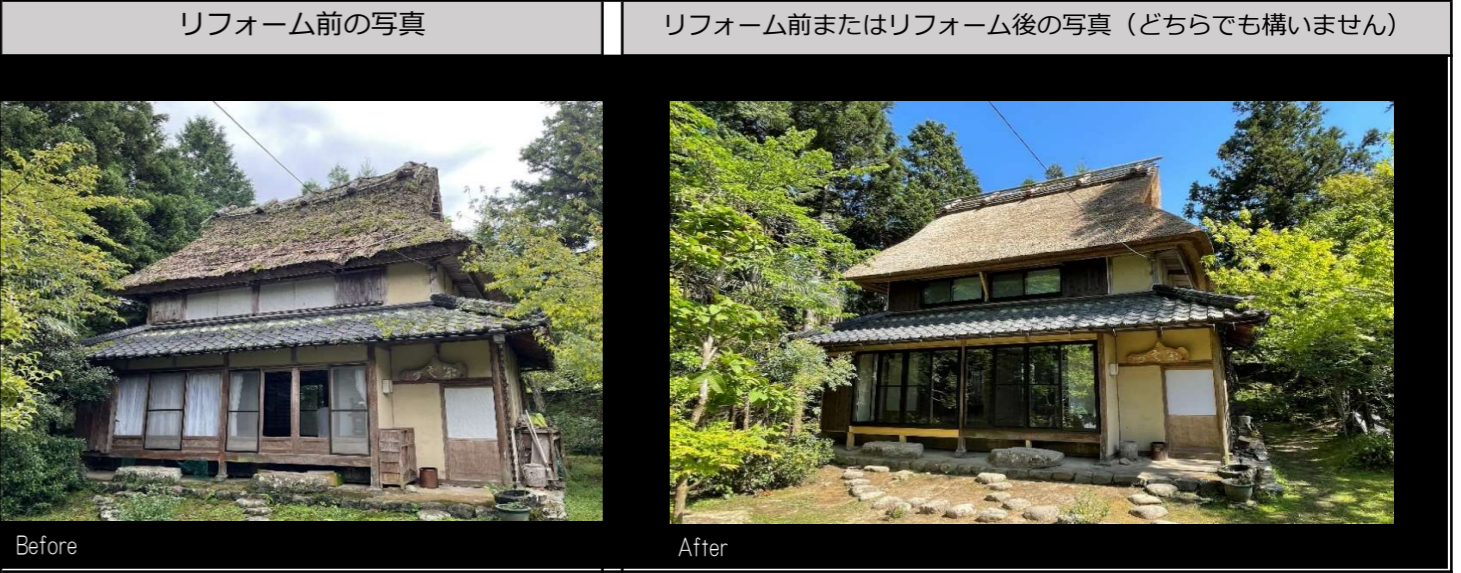
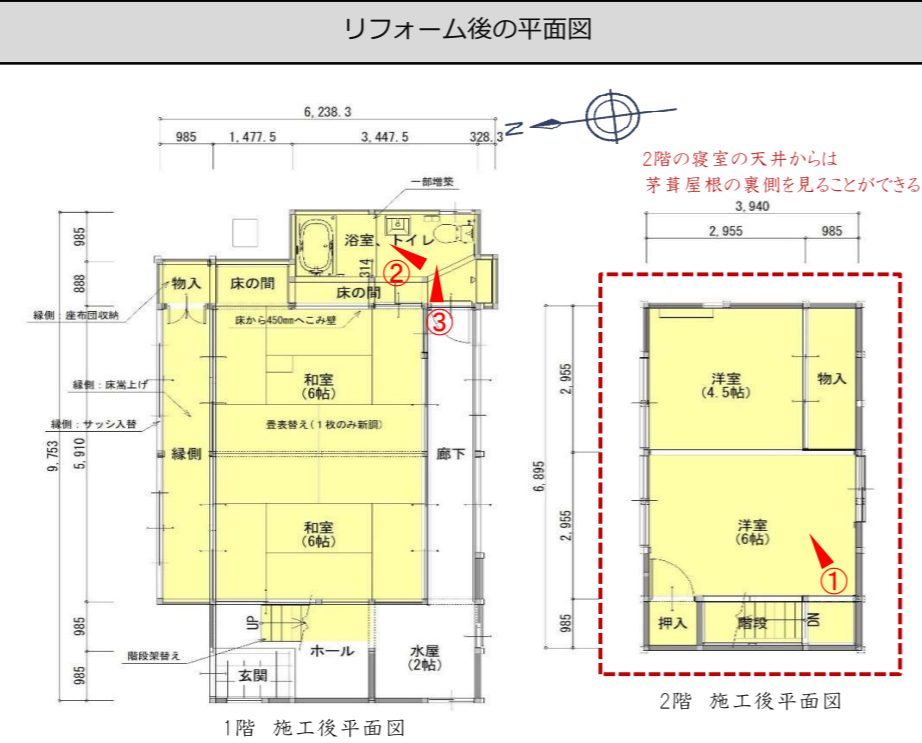
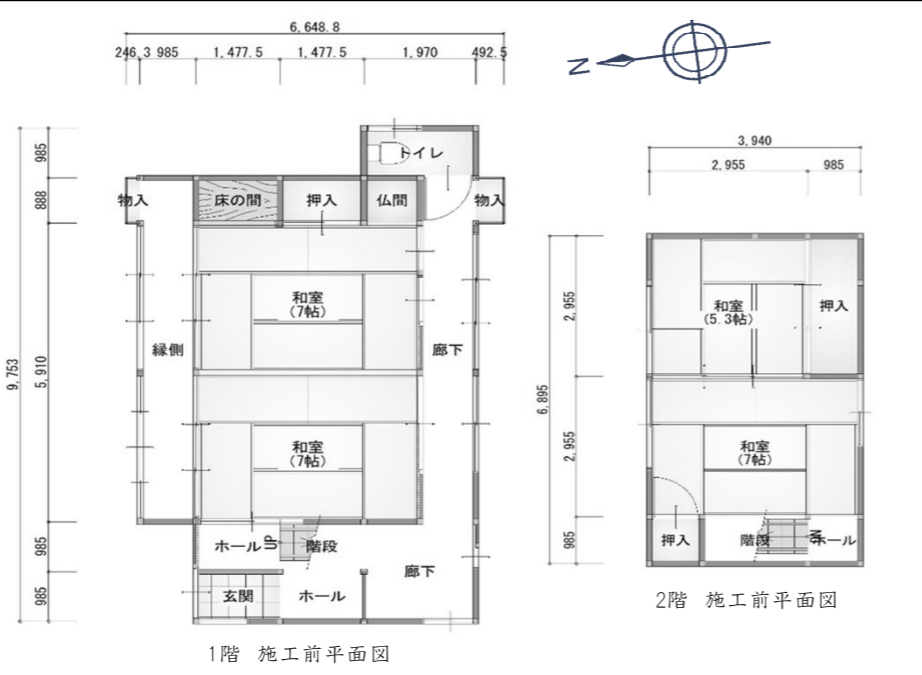

リフォーム後の写真 (作品テーマ、工事内容が明確に分る内容の写真。写真4枚程度)

